



KONTAKT

Dr. med. vet. Ulrike Depken

Tierärztin für Kleintiere
Schwerpunkt Kardiologie
GPCert Cardiology

Mobile Überweisungspraxis für Kleintierkardiologie und Ultraschalldiagnostik

Einsatzgebiet:

Emsland, Ostfriesland, Ammerland,
Oldenburg, Friesland, Süddoldenburg,
Wesermarsch

Standort-Praxis:

Cloppenburger Straße 181
26131 Oldenburg
Fon: 0441 47 900 (Terminvereinbarung)
depken@kleintierpraxis-am-sandkamp.de
Mo / Mi / Fr jeweils 14:30 Uhr – 18:00 Uhr



Nach meiner Approbation als Tierärztin im Jahre 1994 und meiner Doktorarbeit an der TiHo in Hannover habe ich von 1997 – 2005 als Assistentztierärztin in der Kleintierklinik in Oldenburg (Dr. Vick) und von 2005 – 2007 als Assistentztierärztin im Zentrum für Kleintiermedizin (Dr. Gefäller und Dr. Reitemeyer) mit dem Schwerpunkt Sonographie gearbeitet. 2008 habe ich mich mit meiner mobilen kardiologischen und internistischen Ultraschallpraxis für Kleintiere selbstständig gemacht.

MOBILE KLEINTIERPRAXIS
FÜR KARDIOLOGIE UND
ULTRASCHALLDIAGNOSTIK

SERVICE

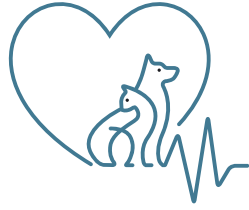

Sehr geehrte Kollegin, sehr geehrter Kollege

Mit meiner mobilen Überweisungspraxis für Kleintierkardiologie und Ultraschalldiagnostik biete ich Ihnen unter Einsatz modernster Geräte eine qualifizierte und kompetente Diagnostik für Ihre Patienten an.

- Erweitern Sie das Leistungsangebot Ihrer Kleintierpraxis um die Kardiologie auf Klinikniveau
- Patienten und deren Besitzer bleiben in der vertrauten Umgebung Ihrer Praxis
- Lange Anfahrtswege zum Spezialisten entfallen
- Weiterführende Behandlungen, Therapien und Kontrolluntersuchungen verbleiben in Ihrer Hand

Dieser Service wirkt sich positiv auf Ihre Kundenbindung aus.

Ich freue mich auf eine kollegiale und gute Zusammenarbeit und verbleibe

mit freundlichen Grüßen

Dr. med vet. Ulrike Depken

MEINE LEISTUNGEN

Meine Leistungen umfassen im Einzelnen

- eingehende klinische Herz-Kreislaufuntersuchungen
- echokardiographische Untersuchung incl. Farb- und Spektraldoppler (Vivid i)
- elektrokardiographische Untersuchungen bzw. Auswertung der in der Praxis bereits angefertigten Elektrokardiogramme
- Kurzzeit- und 24-Stunden Langzeit-EKG
- Blutdruckmessungen
- kardiologische Zuchtuntersuchungen bei Hund und Katze (kein CC-Mitglied)
- PKD-Ultraschall (zertifizierte Untersuchung des bpt)
- Interpretation vorliegender Röntgenbilder
- Ultraschalluntersuchungen des Abdomens, Weichteile und der Schilddrüse
- sonographisch gesteuerte Punktionen (Perikardiozentese, Organbiopsien)
- Erstellen eines schriftlichen Befundberichtes inklusive Therapieplan
- therapeutische Beratung

